

Tempi/durata

I Piani di Intervento Personalizzato (P.P.D.) hanno durata annuale (ripetibile per tre anni), per complessive 960 ore annue.

Regione Lombardia stabilisce ogni anno il calendario, che prevede un'apertura dal 12 settembre all'8 giugno e indica le chiusure in occasione delle festività natalizie, pasquali e nazionali. All'interno di queste indicazioni il Centro organizza le attività formativo/didattiche secondo il seguente orario tipo:

lunedì – martedì – giovedì

8.30 - 12.30 attività formativa
12.30 - 13.00 pranzo presso la mensa del Centro
13.00 - 16.00 attività formativa

mercoledì

8.30 - 12.30 attività formativa
12.30 - 13.30 pranzo*
(*solo per la struttura di via Zelioli)

venerdì

8.30 - 12.30 attività formativa
12.30 - 13.30 pranzo*
13.30 - 15.00 attività formativa*
(*solo per la struttura di via Zelioli)

Il costo dei buoni pasto è a carico della famiglia.

Attività

Le attività sono individuate all'interno del Progetto Educativo Individuale, che, nel rispetto delle caratteristiche peculiari della persona, si propone di sostenere il processo di crescita, di valorizzare le risorse presenti, cercando un equilibrio tra la ricerca dell'autonomia possibile e il bisogno di tutela. Le attività prevedono momenti di mantenimento e sviluppo delle competenze scolastiche, l'acquisizione e il potenziamento dell'autonomia personale e sociale, lo sviluppo di abilità pratiche e operative, attività espressive, motorie, esperienziali (uscite didattiche, visite guidate, attività sportiva).

ATTIVITÀ PER IL PERIODO ESTIVO

Tra le proposte del Centro, sono presenti iniziative che offrono opportunità di impegno nel periodo estivo.

Sono progettate con attenzione alle specificità e ai diversi bisogni dei ragazzi (proposte pratico/laboratoriali..., aggregativo/esperienziali....).

ISCRIZIONE AI PERCORSI FORMATIVI

Per iscriversi è necessario esprimere la scelta della scuola entro e non oltre i termini definiti da Regione Lombardia e comunicati dalle scuole secondarie di 1° grado alle famiglie.

Le iscrizioni ai corsi sono ordinariamente condivise con i Servizi Sociali del Comune di residenza in una valutazione congiunta sull'opportunità del percorso rispetto alle caratteristiche del ragazzo/a, come previsto dal Piano di Zona Unitario approvato dalle assemblee distrettuali di Lecco, Bellano e Merate.

ATTESTAZIONE/CERTIFICAZIONE FINALE E PROSECUZIONE DEI PERCORSI

Al termine del percorso formativo viene rilasciato:

- un attestato di qualifica agli allievi che hanno superato l'esame di terzo anno
- un Diploma Professionale agli allievi che hanno superato l'esame di quarto anno
- un attestato di competenze acquisite agli allievi che non hanno sostenuto e/o superato l'esame finale
- un certificato di frequenza agli allievi dei percorsi differenziati

I progetti di ogni singolo allievo si possono concludere con l'accompagnamento al lavoro e, laddove sia necessario, con l'inserimento in contesti socio-occupazionali e/o socio/assistenziali.



Servizi realizzati nell'ambito trasversale dei piani di zona di Lecco - Bellano - Merate

Proposte per l'anno formativo 2018/2019

- Corso di Qualifica per Operatore Grafico
- Corso di Qualifica per Operatore Grafico (Percorsi Personalizzati per allievi Disabili)
- Corso di Tecnico Grafico (4°anno)
- Corso di Qualifica per Operatore Agricolo
- Corso di Tecnico Agricolo (4°anno)
- Corso di Qualifica per Operatore delle Lavorazioni Artistiche (Percorsi Personalizzati per allievi Disabili)

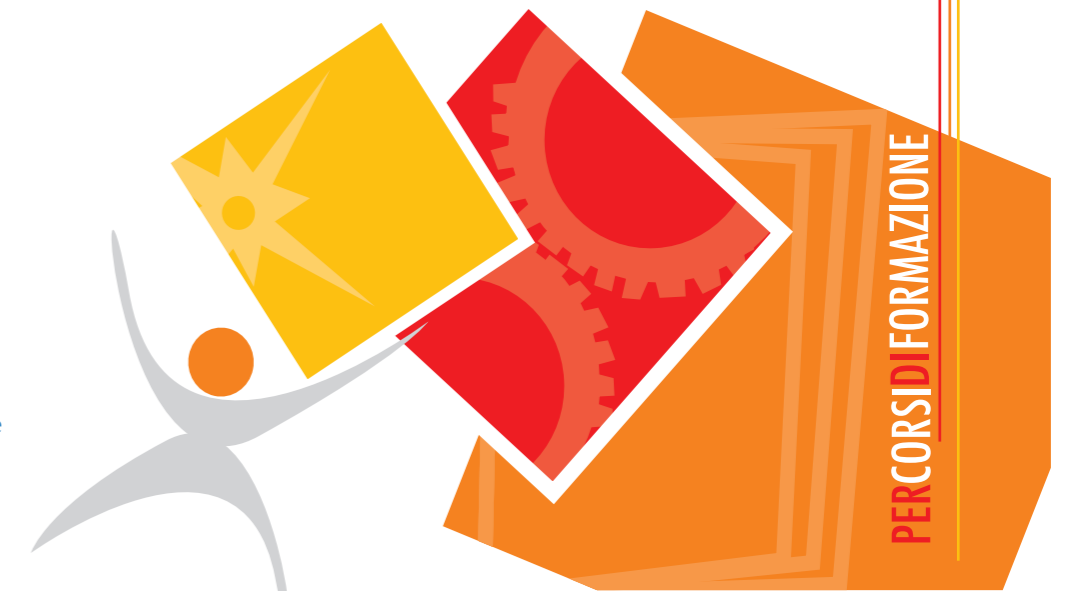

Ente certificato UNI EN ISO 9001:2008 - Ente accreditato dalla Regione Lombardia
Ente Gestore Consorzio CONSOLIDA in collaborazione con: SIMERSI Società Coop. Sociale

DIREZIONE E SEDE
via Achille GRANDI, 28/A - 23900 Lecco
Tel. 0341362051
www.cfpplecco.it
segreteria@cfpplecco.it

STRUTTURA di via MONTESSORI
via Maria MONTESSORI, - 23900 Lecco
Tel. 0341493424
www.cfpplecco.it
segreteria@cfpplecco.it

STRUTTURA di via ZELIOLI
via Giuseppe ZELIOLI - 23900 Lecco
Tel. 0341220124
www.cfpplecco.it
segreteria@cfpplecco.it

Orario Segreteria
Lunedì 10.00 - 16.00
da Martedì a Venerdì 8.30 - 12.30
14.00 - 16.00

Come raggiungerci
In Autobus:
LINEELECCO n° 8 dir. Germanedo

Come raggiungerci
In Autobus:
LINEELECCO n° 5 dir. Piani d'Erna

Come raggiungerci
In Autobus:
LINEELECCO n° 1 dir. Chiuso

IL CENTRO DI FORMAZIONE PROFESSIONALE POLIVALENTE

Il Centro di Formazione Professionale Polivalente (CFPP), nato nel 1971 per volontà del Comune di Lecco, si è caratterizzato, nel corso degli anni, per la sua capacità di comprendere e accogliere i bisogni educativi e formativi provenienti dal territorio della Provincia di Lecco

È una struttura accreditata dalla Regione Lombardia e in possesso di Certificazione di qualità ai sensi della norma UNI EN 9001:2000.

Il Centro offre percorsi di formazione a quegli adolescenti che, per diverse ragioni, sono alla ricerca di un contesto scolastico privilegiato, accogliente e specializzato nel tenere insieme il progetto di vita con il progetto di formazione professionale.

Punto fermo della nostra proposta, proprio perché attenta alla complessità ed al progetto di ciascun allievo è la collaborazione con le diverse agenzie del territorio: servizi sociali e specialistici, agenzie formative e educative, mondo del lavoro.

Il CFPP ha operato dal 2001 su mandato di un Accordo di Programma Provinciale per le poli-

tiche sociali, sottoscritto dai 90 Comuni della Provincia e dai principali Enti Istituzionali impegnati nell'ambito della Formazione, dell'istruzione, del Socio-Assistenziale e Sanitario, delle Politiche attive del lavoro.

Grazie a questo accordo, attualmente confluito nel **PIANO DI ZONA UNITARIO** approvato dalle Assemblee Distrettuali di Lecco, Bellano e Merate, il Centro ha potuto pensare, progettare e programmare servizi e interventi innovativi in risposta alle domande provenienti dal territorio. Dal settembre 2009 la gestione del Centro è passata dal Comune di Lecco al Consorzio Consolida che, avvalendosi della propria associata Cooperativa sociale "Sineresi", ha assunto l'impegno di mantenere gli orientamenti culturali costruiti negli anni e di lavorare in modo integrato con il sistema dei servizi territoriali.

I VALORI DI RIFERIMENTO

Ciò che orienta l'intera operatività del Centro, è rappresentato dall'impegno ad offrire servizi e concrete opportunità a partire dalle **reali domande delle persone**.

Tali opportunità devono esprimersi affinché ciascun adolescente possa individuare un **progetto professionale e personale** realistico e coerente con le proprie caratteristiche e aspirazioni.

Ciò avviene in un contesto attento alla **relazione**, alla **dimensione educativa**, alle **potenzialità e risorse** delle persone, e alle dimensioni che possono favorire il successo del progetto di inserimento formativo/lavorativo.

IL MODELLO PEDAGOGICO: "IMPARARE A IMPARARE"

Il modello pedagogico utilizzato al Centro si fonda sulla centralità del gruppo e sulla dimensione sociale nei processi di apprendimento. È un modello che favorisce l'esperienza, che si fonda sulle domande generative, che stimola gli allievi a fare da soli, a non sottrarsi all'impegno. Lo sforzo creativo, l'interesse e curiosità sono costantemente

sollecitati perché si attivi e resti viva la motivazione ad apprendere.

È un modello che considera l'errore un'occasione per imparare, un'informazione utile per migliorare nella logica dell'autocorrezione, del permettere di mettersi alla prova.

È un modello fondato sulla fiducia e su una forte connessione tra i processi di apprendimento e le effettive risorse di ogni singolo allievo. La sostenibilità personale, intesa come valore positivo, diventa così "unità di misura" delle difficoltà proposte e parametro per favorire lo sviluppo delle potenzialità individuali.

CORSI DI ISTRUZIONE E FORMAZIONE PROFESSIONALE

Rientrano nell'offerta formativa di secondo ciclo, valida per l'assolvimento del Diritto Doveri di Istruzione e Formazione (DDIF).

Attualmente sono attivi presso il CFPP:

- **il Corso di "QUALIFICA OPERATORE GRAFICO"**
- **il Corso di "QUALIFICA OPERATORE GRAFICO"** (Percorsi Personalizzati per allievi Disabili)
- **il Corso di "TECNICO GRAFICO"** (4°anno)
- **il Corso di "QUALIFICA OPERATORE AGRICOLO"**
- **il Corso di "TECNICO AGRICOLO"** (4°anno)
- **il Corso di "QUALIFICA OPERATORE LAVORAZIONI ARTISTICHE"** (Piani Personalizzati per allievi Disabili)

CORSO OPERATORE AGRICOLO E GRAFICO- GRAFICO P.P.D. - TECNICO GRAFICO -TECNICO AGRICOLO

Destinatari

Adolescenti alla ricerca di un contesto accogliente e stimolante per potere rimettere in moto il desiderio di apprendere e sperimentare le proprie capacità sopite.

Adolescenti che ricercano contesti capaci di coniugare armonicamente teoria e pratica per potere vivere la gratificazione che deriva dall'imparare insieme agli altri.

lunedì – martedì – giovedì

8.30 - 12.30	attività formativa
12.30 - 13.00	pranzo presso la mensa del Centro
13.00 - 16.00	attività formativa

mercoledì – venerdì

8.30 - 12.30	attività formativa
--------------	--------------------

Il costo dei buoni pasto è a carico della famiglia.

Attività

Le materie teoriche sono suddivise in aree disciplinari:

- area dei linguaggi: italiano, inglese, informatica.
- area matematico-scientifica: matematica, scienze, informatica, attività motoria.
- area storico-socio-economica: storia, geografia, diritto, economia, religione/attività alternativa.

Le materie previste dall'esame di qualifica finale vengono proposte in moduli annuali: italiano, matematica, inglese, materie tecnico-professionali. Queste ultime sono differenziate in base al profilo formativo:

- florovivaistica, produzione orto-frutticola, manutenzione e cura del verde e dei giardini, qualità e sicurezza per l'operatore agricolo.
- grafica, stampa, serigrafia, digitale e tecnologia Laser) disegno, qualità e sicurezza per l'operatore grafico.

Adolescenti in situazione di fragilità o diversamente abili.

Sedi

I corsi di formazione vengono realizzati in strutture dislocate in Lecco per favorire, anche attraverso la capillare differenziazione degli spazi, una proposta efficace e adeguata al profilo dell'indirizzo del corso

- **presso la struttura di via Grandi** ha sede il corso triennale di qualifica per operatore grafico e grafico P.P.D.
- **presso la struttura di via Montessori** hanno sede prioritaria le attività del corso triennale di qualifica per operatore agricolo

Tempi/durata

Hanno durata triennale per complessive 990 ore annue, comprensive dello stage aziendale previsto al secondo, terzo e quarto anno.

La Regione Lombardia stabilisce ogni anno il calendario, che prevede un'apertura dal 12 settembre all'8 giugno e indica le chiusure in occasione delle festività natalizie, pasquali e nazionali.

All'interno di queste indicazioni il Centro organizza le attività formativo/didattiche secondo il seguente orario/tipo:

CORSO OPERATORE DELLE LAVORAZIONI ARTISTICHE (P.P.D.)

Destinatari

Allievi con disabilità e/o disarmonie emotivo-relazionali che necessitano di una forte tutela e di accompagnamento.

Sedi

I corsi di formazione vengono realizzati in strutture dislocate in Lecco per favorire, anche attraverso la capillare differenziazione degli spazi, una proposta efficace

- **presso la struttura di via Grandi** sono presenti alcune proposte formative personalizzate per allievi diversamente abili
- **presso la struttura di via Zelioli** (nell'edificio che accoglie anche la Scuola Primaria "E. Toti" di Maggianico - Lecco) sono presenti attività dei percorsi personalizzati rivolti agli allievi che presentano quadri diagnostici complessi.